

FORMULÁRIO PARA DESCRIÇÃO DO PRODUTO TÉCNICO/TECNOLÓGICO

TÍTULO:	AVALIAÇÃO DA CULTURA DE SEGURANÇA DO PACIENTE NA PRÁTICA CLÍNICA DO CENTRO ODONTOLÓGICO DO HOSPITAL DA POLÍCIA CIVIL DE MINAS GERAIS EM BELO HORIZONTE	
ANO:	2024	
AUTORES:	Camilla Rossi Perácio; Fabiana Ferreira Vargas Denise Vieira Travassos Carlos José de Paula Silva	
INSTITUIÇÃO PROMOTORA:	UFMG /POLICIA CIVIL DE MG	
LOCAL:	CENTRO ODONTOLÓGICO DO HOSPITAL DA POLÍCIA CIVIL DE MG	
CIDADE:	BELO HORIZONTE MG	
DIVULGAÇÃO:	<input type="checkbox"/> filme <input type="checkbox"/> hipertexto <input checked="" type="checkbox"/> impresso <input checked="" type="checkbox"/> meio digital <input type="checkbox"/> meio magnético (ex.: cd-room) <input type="checkbox"/> vários <input checked="" type="checkbox"/> outros <input type="checkbox"/> não se aplica a este PTT	
QUALIS TECNOLÓGICO:	Produto:	Material didático e/ou instrucional
	Subtipo:	(Outros) Algoritmo para tomada de decisao
	Estrato:	T2
FINALIDADE <i>(limite do texto: até 255 caracteres com espaço):</i>	Analisar o conhecimento sobre a cultura de segurança e a segurança do paciente pela equipe multidisciplinar do Centro Odontológico do Hospital da Polícia Civil de Minas Gerais. Analisada a influência da cultura de segurança na efetividade das ações e notificações de eventos adversos.	
IMPACTO – nível:	<input type="checkbox"/> alto <input checked="" type="checkbox"/> médio <input type="checkbox"/> baixo	
IMPACTO – demanda:	<input checked="" type="checkbox"/> espontânea <input type="checkbox"/> por concorrência <input type="checkbox"/> contratada	
IMPACTO – objetivo da pesquisa que originou o PTT:	<input type="checkbox"/> experimental <input checked="" type="checkbox"/> solução de um problema previamente identificado <input type="checkbox"/> sem um foco de aplicação inicialmente definido	
IMPACTO – área impactada pela produção:	<input checked="" type="checkbox"/> saúde <input type="checkbox"/> educação <input type="checkbox"/> ensino <input type="checkbox"/> econômico	
IMPACTO – tipo:	<input type="checkbox"/> potencial <input checked="" type="checkbox"/> real	

<p>DESCRIÇÃO DO TIPO DE IMPACTO (limite do texto: até 255 caracteres com espaço):</p>	<p>O referido produto técnico orienta a rápida tomada de decisão durante o atendimento de pacientes atendidos no Centro Odontológico do Hospital da Polícia Civil de MG. Trata-se de um conjunto de 8 algoritmos para tomada de decisão nos seguintes temas: Acidente com material biológico, Alergia ao látex – consultório, Alergia ao látex – paciente, Cirurgia segura, Comunicação efetiva, Identificação do paciente, Medicação segura e Prevenção de quedas. A segurança do paciente abrange ações, competências e comportamentos que implicam diretamente na qualidade assistencial em diferentes níveis e reforça a importância da avaliação da cultura e do clima de segurança de uma instituição de saúde. Os produtos mencionados podem contribuir para a melhoria da qualidade do atendimento, normatização dos procedimentos e mitigação de riscos inerentes ao atendimento de paciente. Bem como, organização dos fluxos de atendimento clínico e administrativo organizacional da unidade de saúde.</p>
<p>REPLICABILIDADE:</p>	<p><input checked="" type="checkbox"/> sim <input type="checkbox"/> não</p>
<p>ABRANGÊNCIA TERRITORIAL:</p>	<p><input checked="" type="checkbox"/> local <input checked="" type="checkbox"/> regional <input type="checkbox"/> nacional <input type="checkbox"/> internacional</p>
<p>COMPLEXIDADE:</p>	<p><input type="checkbox"/> alta <input checked="" type="checkbox"/> média <input type="checkbox"/> baixa</p>
<p>INOVAÇÃO:</p>	<p><input type="checkbox"/> alto teor inovativo <input checked="" type="checkbox"/> médio teor inovativo <input type="checkbox"/> baixo teor inovativo <input type="checkbox"/> sem inovação aparente</p>

SETOR DA SOCIEDADE BENEFICIADO PELO IMPACTO:	<input checked="" type="checkbox"/> saúde humana e serviços sociais <input checked="" type="checkbox"/> atividades profissionais, científicas e técnicas <input checked="" type="checkbox"/> educação
HOUVE FOMENTO?:	<input type="checkbox"/> financiamento <input type="checkbox"/> cooperação <input checked="" type="checkbox"/> não houve
HÁ REGISTRO/DEPÓSITO DE PROPRIEDADE INTELECTUAL?:	<input type="checkbox"/> sim <input checked="" type="checkbox"/> não
ESTÁGIO DA TECNOLOGIA:	<input checked="" type="checkbox"/> piloto/protótipo <input type="checkbox"/> em teste <input type="checkbox"/> finalizado/implantado
HÁ TRANSFERÊNCIA DE TECNOLOGIA/CONHECIMENTO?:	<input type="checkbox"/> sim <input checked="" type="checkbox"/> não
PTT (URL):	Intranet PC

8 Algoritmos

Acidente com material biológico



ACIDENTE COM MATERIAL BIOLÓGICO

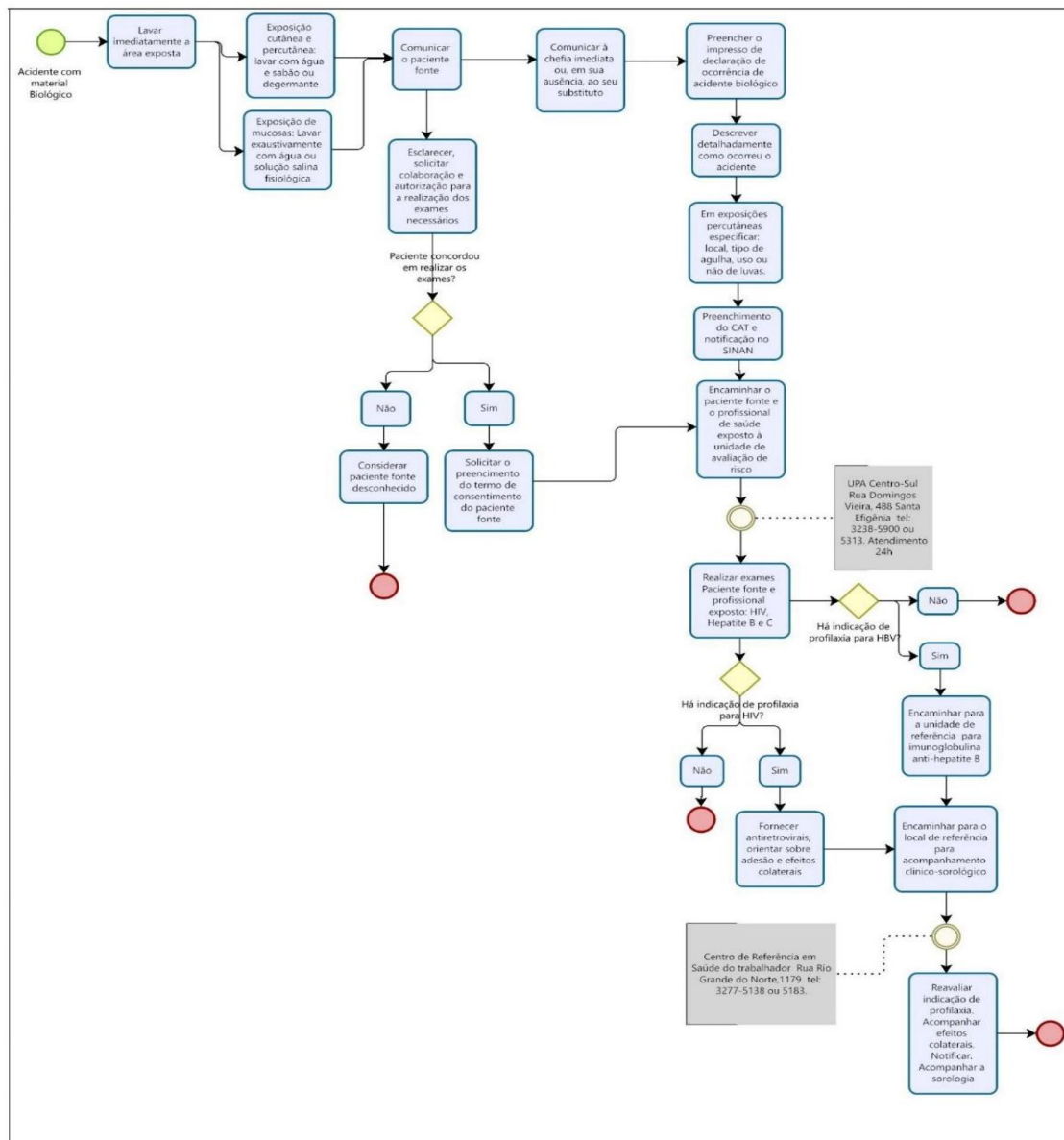

Alergia ao látex – consultório



ALERGIA À LATEX – CONSULTÓRIO

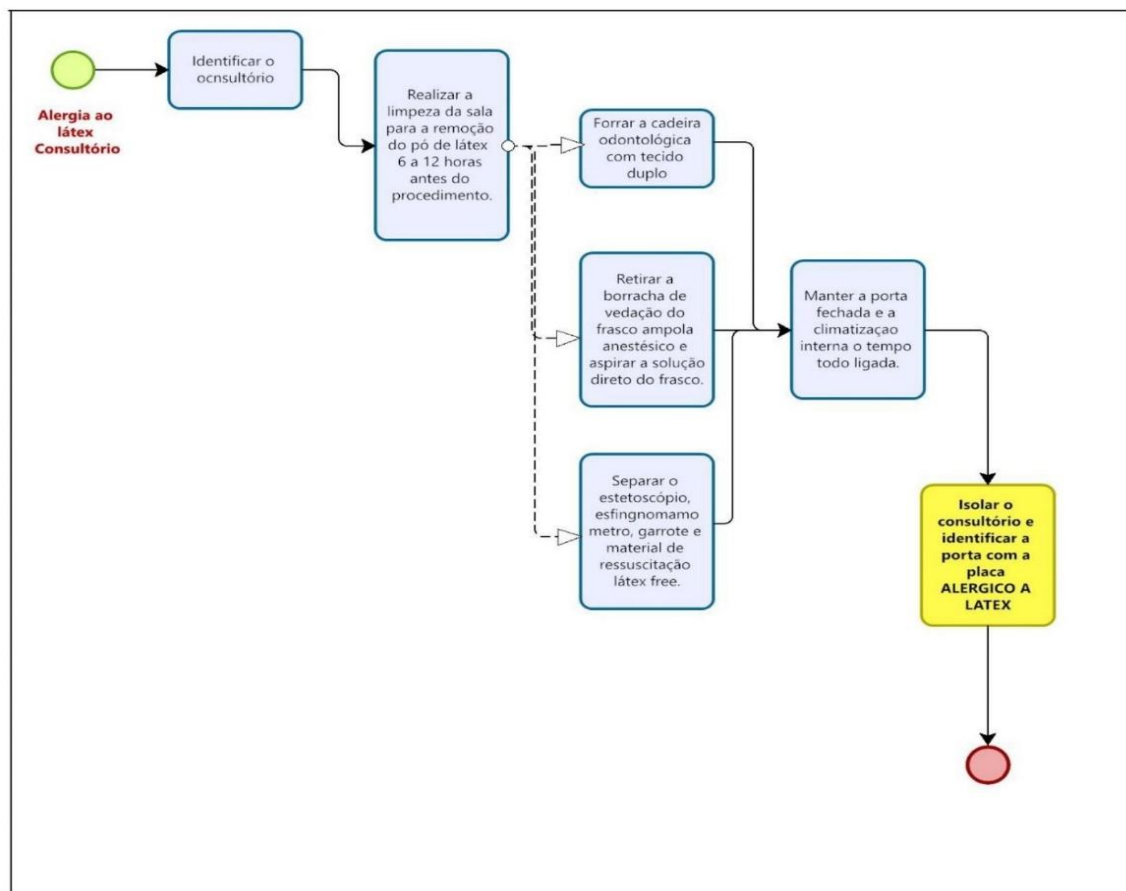

Alergia ao látex – paciente



ALERGIA AO LÁTEX – PACIENTE

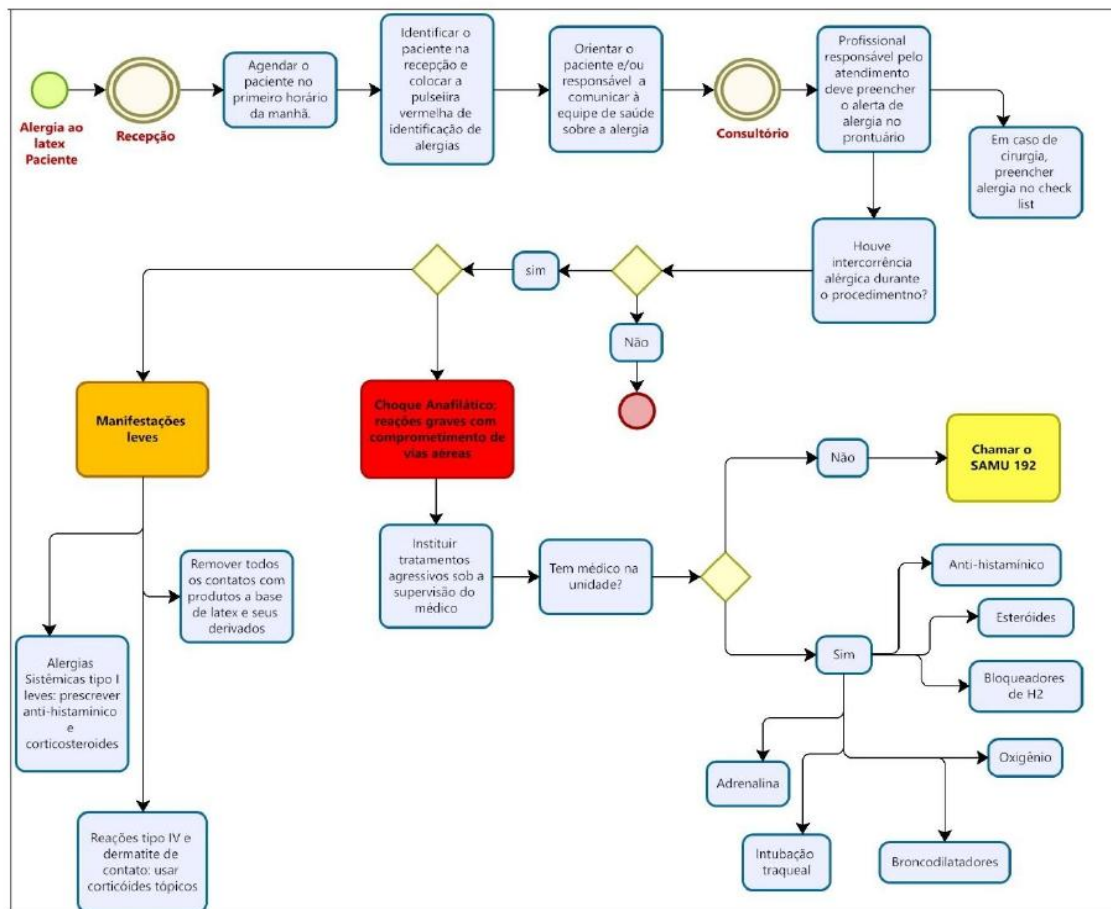

Cirurgia segura



CIRURGIA SEGURA

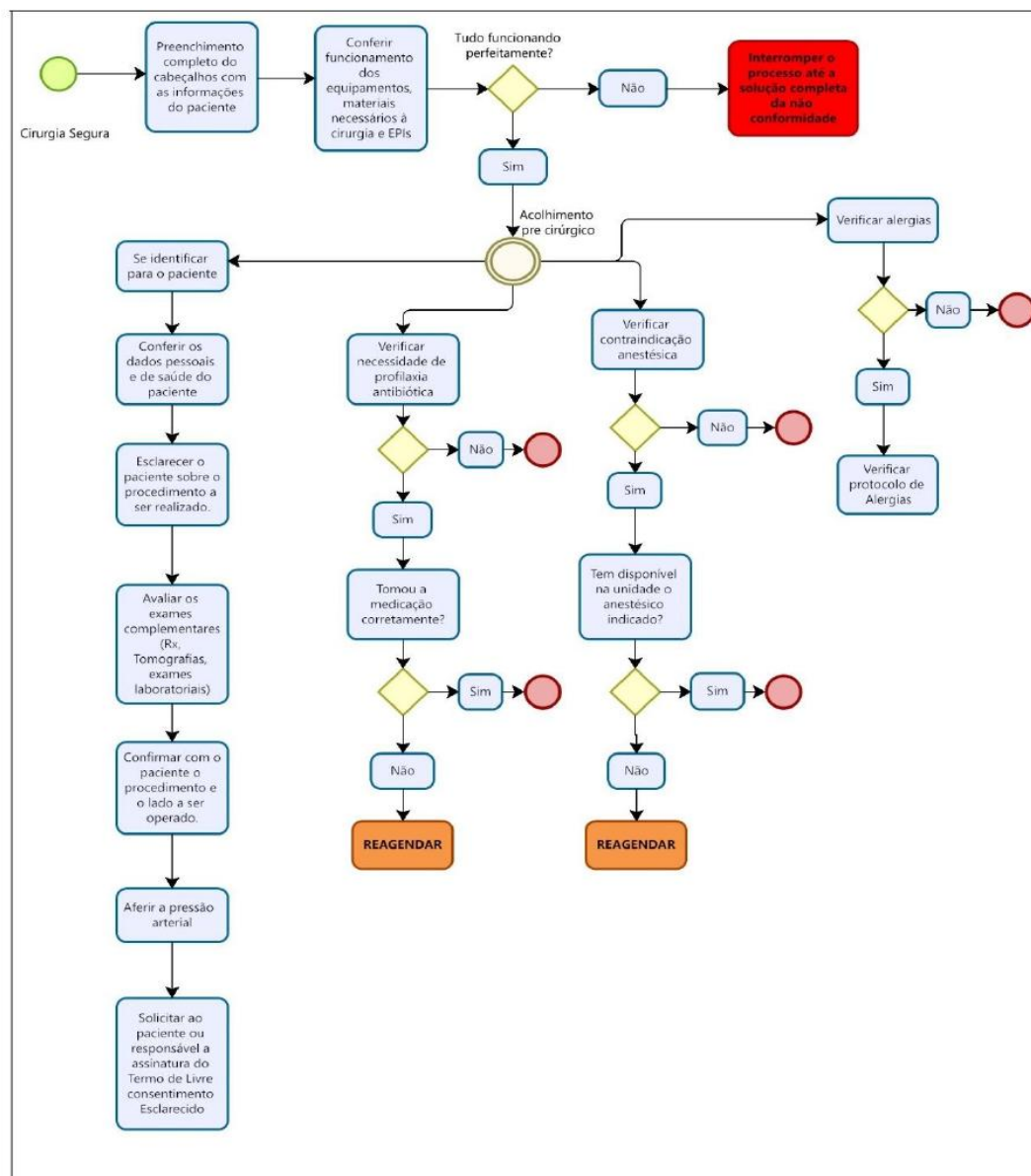

Comunicação efetiva



COMUNICAÇÃO EFETIVA

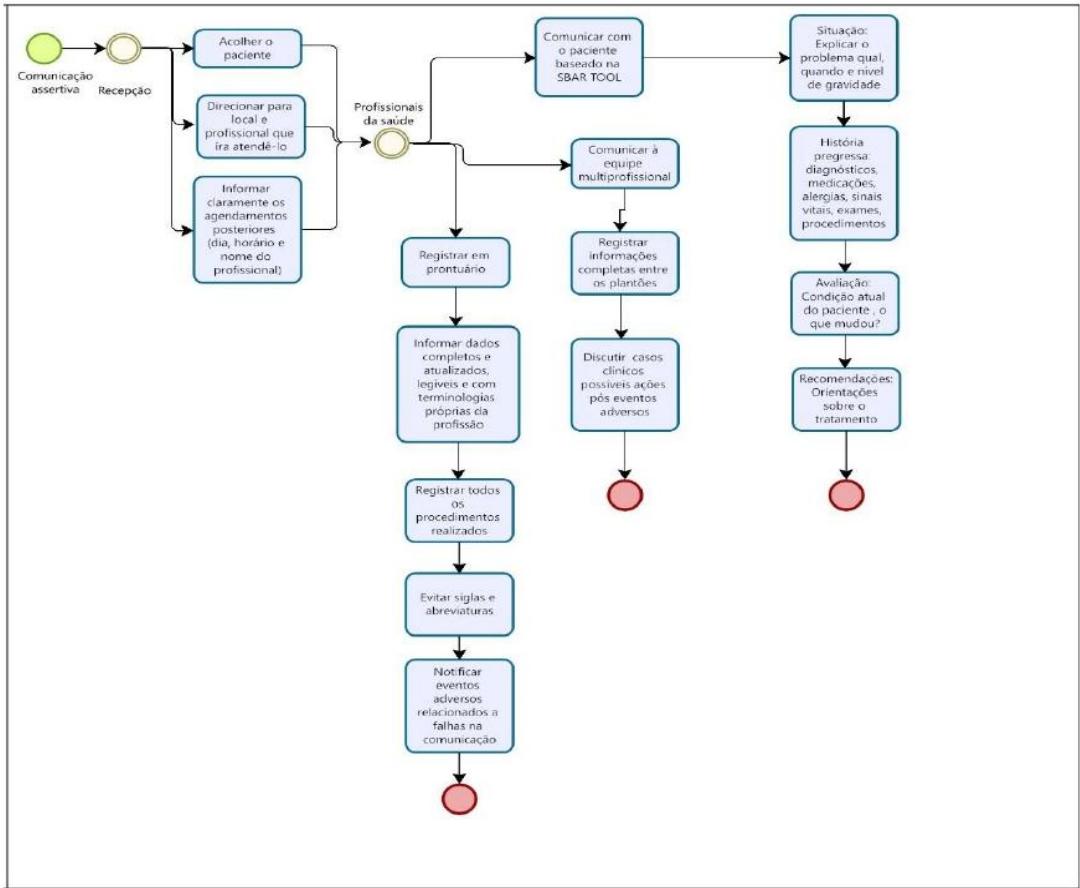

Identificação do paciente



IDENTIFICAÇÃO DO PACIENTE

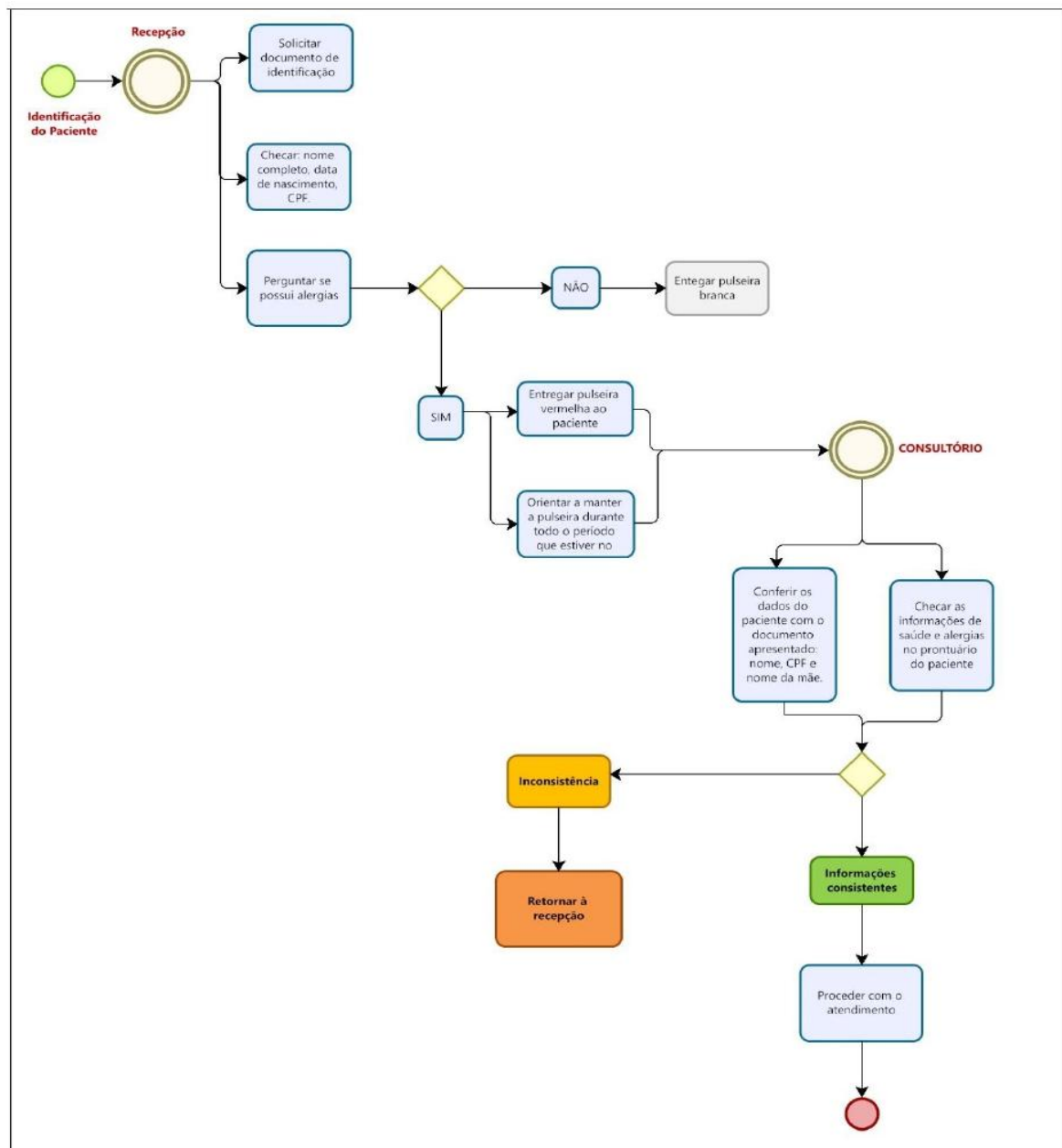

Medicação segura



MEDICAÇÃO SEGURA

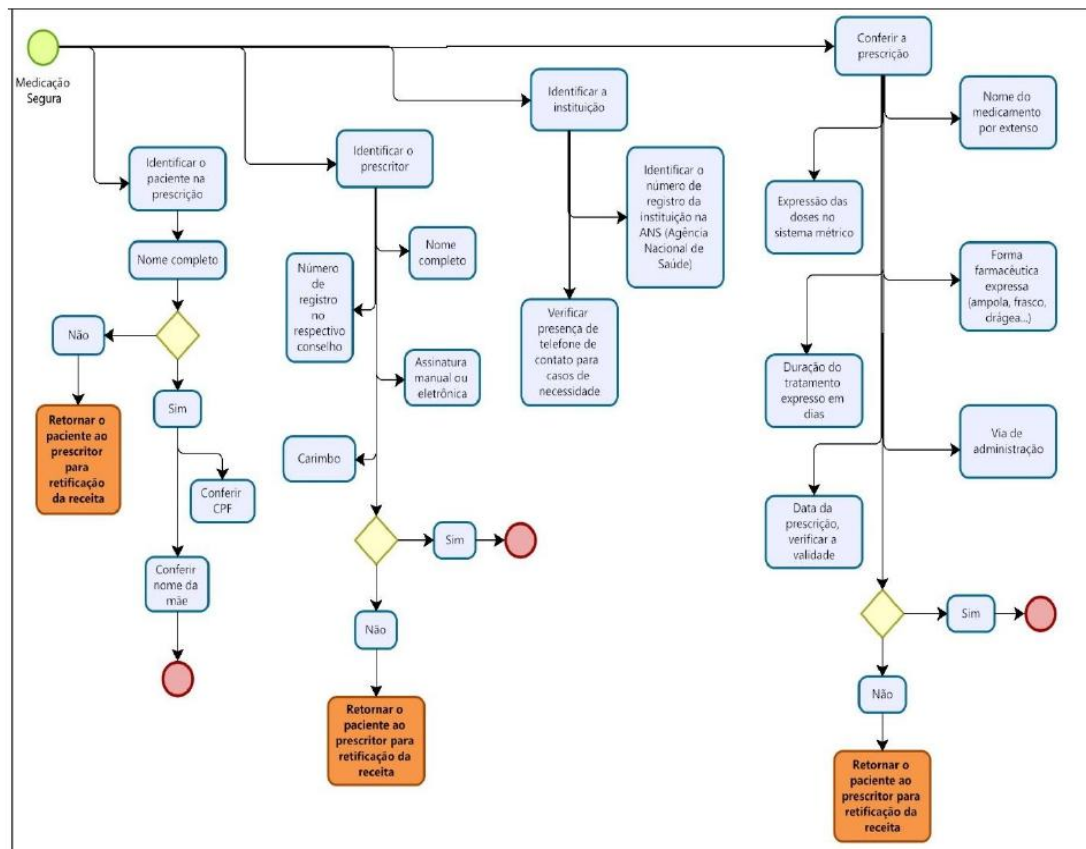

Prevenção de quedas



PREVENÇÃO DE QUEDAS

