

Produto Técnico. Capacitação em Pré-natal Odontológico e Puericultura

TÍTULO:	Capacitação em Pré-natal Odontológico e Puericultura
ANO:	2023
AUTORES:	Patrik Félix Jardim; Lívia Guimarães Zina; Najara Barbosa da Rocha, Eliane Mitsue Takeshita e Thalita Natalia Nogueira Pinto.
INSTITUIÇÃO PROMOTORA:	Distrito Sanitário Especial Indígena (DSEI) Leste de Roraima
INSTITUIÇÃO PARCEIRA:	Universidade de Brasília (UNB) e Universidade Federal de Minas Gerais (UFMG)
LOCAL:	Online (Plataforma Teams Microsoft®)
CIDADE:	Boa Vista (RR)
DIVULGAÇÃO:	<input type="checkbox"/> filme <input type="checkbox"/> hipertexto <input type="checkbox"/> impresso <input checked="" type="checkbox"/> meio digital <input type="checkbox"/> meio magnético (ex.: cd-room) <input type="checkbox"/> vários <input type="checkbox"/> outros <input type="checkbox"/> não se aplica a este PTT
QUALIS TECNOLÓGICO:	Produto: Curso de formação profissional Subtipo: Organização de atividade de capacitação, em diferentes níveis; criação de atividade de capacitação, em diferentes níveis. Estrato: T3
FINALIDADE:	Capacitar equipes de Saúde Bucal do Distrito Sanitário Especial Indígena (DSEI) Leste de Roraima para a oferta do Pré-natal Odontológico à gestante indígena.
IMPACTO – nível:	<input checked="" type="checkbox"/> alto <input type="checkbox"/> médio <input type="checkbox"/> baixo
IMPACTO – demanda:	<input type="checkbox"/> espontânea <input type="checkbox"/> por concorrência <input checked="" type="checkbox"/> contratada
IMPACTO – objetivo da pesquisa que originou o PTT:	<input type="checkbox"/> experimental <input checked="" type="checkbox"/> solução de um problema previamente identificado <input type="checkbox"/> sem um foco de aplicação inicialmente definido
IMPACTO – área impactada pela produção:	<input checked="" type="checkbox"/> saúde <input type="checkbox"/> educação <input type="checkbox"/> ensino <input type="checkbox"/> econômico
IMPACTO – tipo:	<input type="checkbox"/> potencial <input checked="" type="checkbox"/> real
DESCRIÇÃO DO TIPO DE IMPACTO:	Impacto educacional e social: equipes de Saúde Bucal capacitadas para a oferta do Pré-natal odontológico de gestantes indígenas e para o registro clínico do atendimento odontológico na caderneta da gestante, para atuar em regiões com alta vulnerabilidade social, e com carência histórica de recursos humanos e financeiros.
REPLICABILIDADE:	<input checked="" type="checkbox"/> sim <input type="checkbox"/> não
ABRANGÊNCIA TERRITORIAL:	<input checked="" type="checkbox"/> local <input type="checkbox"/> regional <input type="checkbox"/> nacional <input type="checkbox"/> internacional
COMPLEXIDADE:	<input type="checkbox"/> alta <input type="checkbox"/> média

	(x) baixa
INOVAÇÃO:	() alto teor inovativo (x) médio teor inovativo () baixo teor inovativo () sem inovação aparente
SETOR DA SOCIEDADE BENEFICIADO PELO IMPACTO:	(x) saúde humana e serviços sociais () atividades profissionais, científicas e técnicas () educação
HOUVE FOMENTO?:	() financiamento () cooperação (x) não houve
HÁ REGISTRO/DEPÓSITO DE PROPRIEDADE INTELECTUAL?:	() sim (x) não
ESTÁGIO DA TECNOLOGIA:	() piloto/protótipo () em teste (x) finalizado/implantado
HÁ TRANSFERÊNCIA DE TECNOLOGIA/CONHECIMENTO?:	(x) sim () não
PTT (URL):	Não se aplica a este PTT

Descrição: A capacitação foi organizada no formato de um curso de 40 horas, intitulado “Capacitação em Pré-Natal Odontológico e Puericultura”. Seu intuito foi instruir e habilitar as equipes de saúde bucal do Distrito Sanitário Especial Indígena (DSEI) do Leste de Roraima para o atendimento odontológico de gestantes e crianças indígenas.

O DSEI Leste de Roraima é responsável pela oferta de serviços da APS aos povos indígenas Macuxi, Wapichana, Ingarikó, Patamona, Taurepang, Sapará e Wai-Wai, atendendo 342 aldeias com uma população total de 56.245 habitantes e 11.499 famílias indígenas. O território de abrangência estende-se por 11 municípios do estado de Roraima, a saber: Boa Vista, Alto Alegre, Amajari, Bonfim, Cantá, Normandia, Pacaraima, Uiramutã, São João da Baliza, Caroebe e Caracarái.

A ação ocorreu do dia 29 de agosto a 02 de setembro de 2023, no formato remoto, com aulas síncronas e discussão em grupo conduzidas através da Plataforma Teams. O curso foi ministrado por discentes e docentes das faculdades de Odontologia da UFMG e Universidade de Brasília (UNB), que abordaram os seguintes temas: PNO e políticas públicas; alterações bucais inerentes ao período gestacional; promoção à saúde bucal materno-infantil (educação em saúde e tratamento clínico odontológico); alimentação saudável; levantamento de necessidades em saúde bucal; caderneta da gestante e da criança; aleitamento materno e hábitos orais deletérios.

O curso contou com a participação de 75 profissionais das equipes de saúde bucal do DSEI, composta por cirurgiões-dentistas e auxiliares de saúde bucal. O resultado de maior destaque desta capacitação foi a participação massiva e envolvimento do público-alvo. Ao final do curso, foram propostas atividades de dispersão para serem desenvolvidas no campo de ação dos profissionais.

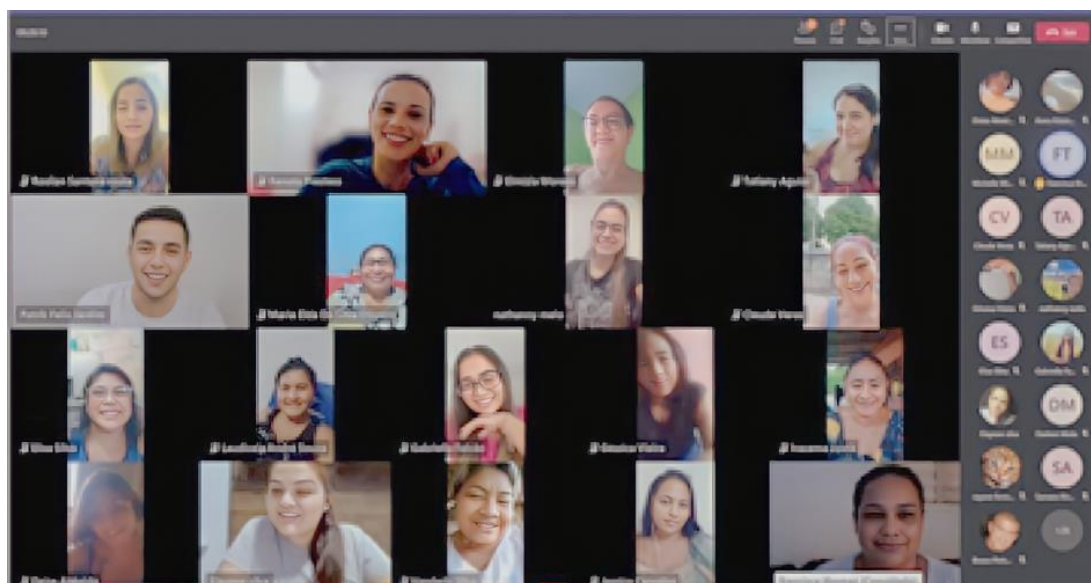

Registro após o encerramento do curso de capacitação profissional.



CAPACITAÇÃO EM PRÉ-NATAL ODONTOLÓGICO E PUERICULTURA

de 29 de agosto a 02 de setembro

PALESTRANTES:



LÍVIA GUIMARÃES ZINA

Graduação em Odontologia (2003). Mestrado (2004) e Doutorado (2009) em Odontologia Preventiva e Social pela Universidade Estadual Paulista (UNESP) - Campus Araçatuba, com período sanduíche na Universidade de Washington (EUA). Professora adjunto na Faculdade de Odontologia da Universidade Federal de Minas Gerais (UFMG). Experiência em Saúde Coletiva, com ênfase em Epidemiologia e Políticas Públicas, atuando principalmente nos seguintes temas: Cuidados em Saúde Bucal para Gestantes, Aleitamento Materno, Odontologia Baseada em Evidências e Avaliação de Serviços.

E-mail: liviazina@yahoo.com.br | liviazina@ufmg.br



ELIANE MITSUE TAKESHITA

Graduação em Odontologia (2003). Mestrado (2006) e Doutorado (2010) em Ciência Odontológica pela Universidade Estadual Paulista (UNESP) - Campus Araçatuba, com período sanduíche em Academisch Centrum Tandheelkunde (Holanda). Professora adjunto na Universidade de Brasília (UnB). Experiência em Odontopediatria, com ênfase em Epidemiologia e Políticas Públicas, atuando principalmente nos seguintes temas: Cuidados em Saúde Bucal para Gestantes, Aleitamento Materno, Odontologia Baseada em Evidências e Avaliação de Serviços. Experiência em Odontopediatria, com ênfase em Cariologia, Epidemiologia, Promoção de Saúde, Gestão e Educação em Odontologia.

E-mail: elimitsue@unb.br



NAJARA BARBOSA DA ROCHA

Graduação em Odontologia (2006). Mestrado (2009), doutorado (2013) e pós-doutorado (2015) em Odontologia Preventiva e Social pela Universidade Estadual Paulista (UNESP) - Campus Araçatuba. Professora adjunto na Faculdade de Odontologia da Universidade Federal de Minas Gerais (UFMG). Tem experiência na área de Saúde Coletiva, atuando principalmente nos seguintes temas: saúde pública, gestão em saúde, metodologia ativa de ensino-aprendizagem, SUS, aleitamento materno, odontologia, gestante, políticas públicas de saúde e saúde materno-infantil.

E-mail: najara.rocha@gmail.com | najaraufmg@ufmg.br



PATRIK FELIX JARDIM

Graduação em Odontologia (2017). Mestrado Profissional em Odontologia em Saúde Pública pela Faculdade de Odontologia da Universidade Federal de Minas Gerais (UFMG) (2021 - em andamento). Cirurgião-dentista na Estratégia Saúde da Família do Município de Contagem (MG).

E-mail: patrikfelixjardim@gmail.com



THALITA NATALIA NOGUEIRA PINTO

Atua em clínica privada há 12 anos. Atuou como professora universitária nas disciplinas de odontopediatria, ortodontia preventiva, pacientes especiais e odontologia na atenção básica. Mãe da Eduarda de 4 anos e Manuela de 2 anos. Pós graduada em Ortodontia. Pós graduada em Odontopediatria. Mestrado em Odontologia - UnB. Doutoranda em Odontologia - UnB.

Use este link para baixar o aplicativo e também entrar no meu chat "CURSOS DSEI LESTE DE RORAIMA - ODONTOLOGIA":
<https://teams.live.com/j/invite/FAAj9mubRkAdqYuCAE>



REALIZAÇÃO:

SECRETARIA
ESPECIAL DE SAÚDE
INDÍGENA

DISTRITO SANITÁRIO
ESPECIAL INDÍGENA DO
LESTE DE RORAIMA

DIVISÃO DE
ASSISTÊNCIA À
SAÚDE INDÍGENA

NÚCLEO de
PROGRAMA SAÚDE
BUCAL

RESPONSÁVEL TÉCNICO:
FRANCIMAR LOBO DE
MATOS

Divulgação do curso de capacitação. Roraima, 2023.